Qualifica professionale

INSTALLATORE SISTEMI DI ANCORAGGIO PERMANENTI

UNI 11900:2023

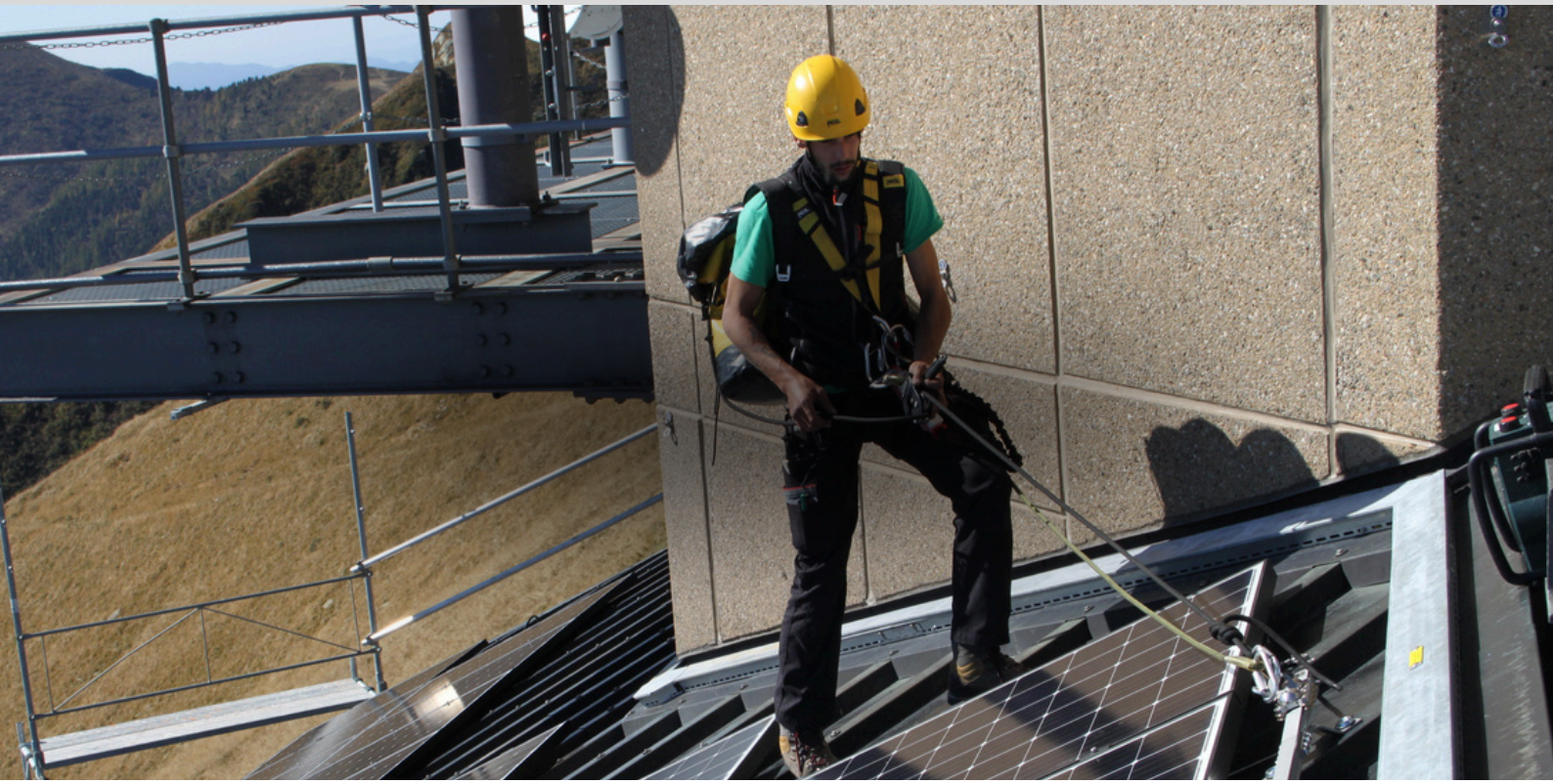

Corso installatore BASE
Corso installatore INTERMEDIO
Corso installatore AVANZATO

Da febbraio 2027

C.S.L. Academy S.r.l.s. • Via della Scafa, 29/14 - 65013 Città Sant'Angelo (PE) • Tel. 085 950201 • C.F. e P.IVA 02299530689
info@csl-academy.com • www.csl-academy.com

CHI SIAMO

Dall'esperienza pluriennale del team di CSL SrlU nella consulenza in materia di sicurezza sul lavoro e dalla necessità di assistere le aziende clienti a 360°, nel 2020 nasce ***CSL Academy***. Eroghiamo corsi di formazione tenuti da docenti qualificati e competenti in materia di sicurezza sul lavoro, offrendo un catalogo completo, pensato per formare i lavoratori.
Nel 2021 Academy ha ottenuto la Certificazione Qualità del Sistema di Gestione ISO 9001:2015, mentre nel 2023 è arrivato l'Accreditamento presso la Regione Abruzzo come ente di formazione.
AIPAA è l'Associazione Italiana per l'Anticaduta e l'Antinfortunistica per il settore specifico di prevenzione delle cadute dall'alto.
Nasce nel 2006 con lo scopo di diffondere la conoscenza e di sensibilizzare enti, professionisti ed imprenditori principalmente sul tema dei lavori in quota, ma anche su quello della sicurezza sui luoghi di lavoro in generale. Dal 2010 partecipa alle riunioni del comitato n°8 – Attrezzature di lavoro e DPI presso il Ministero per il Lavoro e della Commissione Nazionale UNI per l'anticaduta.
DEKRA è un prestigioso istituto internazionale, ente accreditato anche da Accredia, che si occupa della certificazione delle aziende secondo i sistemi di gestione ISO. Grazie alla conoscenza approfondita di standard e normative Dekra garantisce il corretto svolgimento e l'imparzialità dell'esame per il raggiungimento della qualifica professionale di Installatore di Sistemi di Ancoraggio Permanenti, certificando le competenze acquisite dal candidato

PRESENTAZIONE DEL CORSO

I corsi di formazione per il raggiungimento della qualifica professionale di Installatore di Sistemi di Ancoraggio Permanenti sono stati regolamentati dalla norma UNI 11900 del 2023, con lo scopo di aumentare la sicurezza dei sistemi installati grazie al riconoscimento certificato delle competenze degli installatori. La norma identifica 3 tipologie di installatore:

<u>INSTALLATORE BASE</u>
Esperto qualificato per l'installazione dei sistemi di ancoraggio permanenti.
Requisiti per l'ammissione all'esame di qualifica:

- Corso di formazione di 32 ore (oppure di 40 ore se non si possiede la licenza media)
- 5 installazioni di sistemi di ancoraggio permanenti

INSTALLATORE INTERMEDIO

Esperto qualificato per l'installazione dei sistemi di ancoraggio permanenti e la loro ispezione periodica. Requisiti per l'ammissione all'esame di qualifica:

- Essere in possesso dei requisiti di qualificazione dell'installatore base
- Corso di formazione di 6 ore
- 5 ispezioni periodiche

INSTALLATORE AVANZATO

Esperto qualificato per l'installazione dei sistemi di ancoraggio permanenti e la loro ispezione periodica e/o straordinaria. Requisiti per l'ammissione all'esame di qualifica:

- Essere in possesso dei requisiti di qualificazione dell'installatore intermedio
- Corso di formazione di 16 ore (oppure di 12 ore se si possiede un diploma tecnico oppure di 4 ore se si possiede una laurea triennale)
- 5 ispezioni straordinarie

AGGIORNAMENTO

La qualifica professionale di Installatore di Sistemi di Ancoraggio permanenti prevede un aggiornamento biennale tramite la partecipazione a corsi/eventi formativi del settore con rilascio di attestati di partecipazione della durata minima di 8 ore. Nell'arco dei due anni è inoltre richiesto lo svolgimento delle seguenti attività:

- Installatore base: deve avere eseguito almeno 5 installazioni
- Installatore intermedio: deve avere eseguito almeno 2 installazioni e 3 ispezioni periodiche
- Installatore avanzato: deve avere eseguito almeno 3 ispezioni straordinarie

In caso di mancato raggiungimento delle installazioni/ispezioni previste bisognerà ripetere la prova pratica del corso di qualifica.

ESAME DI CERTIFICAZIONE

Per l'ammissione all'esame è necessario rispettare i requisiti elencati nella presentazione del corso. L'esame prevede una prova scritta a risposta multipla, una prova pratica e una prova orale.
È possibile sostenere un unico esame per la qualifica di livello maggiore, se vengono raggiunti i requisiti richiesti anche dai precedenti livelli.

CALENDARIO DELLE LEZIONI E DEGLI ESAMI

Installatore base	32 ore	11/02/2027	Teoria: 9:00-13:00 e 14:00-18:00
		12/02/2027	Teoria: 9:00-13:00 e 14:00-18:00
		18/02/2027	Pratica: 9:00-13:00 e 14:00-18:00
		19/02/2027	Pratica: 9:00-13:00 e 14:00-18:00
Installatore Intermedio	6 ore	26/02/2027	Teoria: 9:00-13:00 Pratica: 14:00-16:00
Installatore avanzato	16 ore	4/03/2027	Teoria: 9:00-13:00 e 14:00-18:00
		5/03/2027	Pratica: 9:00-13:00 e 14:00-18:00
Esami di certificazione	18/03/2027 e 19/03/2027		

QUOTA DI PARTECIPAZIONE E PREREQUISITI

Installatore base*	32 ore	16 teoria + 16 pratica	1000 € + iva/persona
Installatore Intermedio	6 ore	4 teoria + 2 pratica	300 € + iva/persona
Installatore avanzato**	16 ore	8 teoria + 8 pratica	200 € + iva/persona
Esame di certificazione	400 € + iva/persona		

I partecipanti devono essere in possesso di attestato di frequenza di uno o più corsi circa lavori in quota e utilizzo DPI anticaduta per un totale di almeno 8 ore.

*Se non si possiede la licenza media è obbligatorio frequentare 8 ore di corso aggiuntive, per un totale di 40 ore per installatore BASE. Per info e quotazione rivolgersi a formazione@csl-sicurezza.com.
** Se si possiede un diploma/laurea a indirizzo tecnico pertinente con gli argomenti del corso (es. Geometri, Architetti, Ingegneri, Periti Industriali) è possibile ridurre la durata del corso Avanzato.

QUOTA ATTESTATO

Mantenimento qualifica professionale (annuale)**	80 € + iva/persona

*È possibile sostenere un unico esame di certificazione per ottenere la qualifica da installatore avanzato se sono stati soddisfatti i requisiti previsti, analogamente per la qualifica da installatore intermedio.
** Il mantenimento della qualifica professionale, al superamento dell'esame di certificazione, ha un costo di 80€ + iva l'anno. Per mantenere la qualifica l'installatore deve inoltre seguire corsi di aggiornamento ogni 2 anni.

MATERIALE DIDATTICO

La dispensa con i contenuti delle lezioni è a disposizione dei discenti.

SEDE DEL CORSO

Via della Scafa 29/14 Città Sant'Angelo PE 65013, presso la nostra sede.

ISCRIZIONE E CONFERMA

Per partecipare al corso compilare il modulo d'iscrizione presente al seguente link:
CLICCA QUI E ISCRIVITI

Dopo avere compilato il modulo si riceverà un'email di conferma con i dettagli per il pagamento della quota di partecipazione. Per completare l'iscrizione è necessario inviare la contabile del pagamento all'indirizzo email amministrazione@csl-sicurezza.com entro 7 giorni dalla data di inizio del corso unitamente alla carta d'identità del partecipante.

DISDETTA DELL'ISCRIZIONE

Le eventuali rinunce devono pervenire per iscritto almeno 20 giorni prima dell'inizio del corso. Le disdette ricevute dopo tale termine daranno luogo alla fatturazione dell'intera quota.

RINVIO E CANCELLAZIONE

C.S.L. Academy S.r.l.S. si riserva di annullare o modificare la data di svolgimento di un corso in qualunque momento, informando gli iscritti. In tal caso la quota di partecipazione eventualmente già versata verrà interamente restituita.

MODALITÀ DI PAGAMENTO

La quota potrà essere pagata mediante Bonifico Bancario intestato a:
C.S.L. Academy S.r.l.s IBAN IT 57 D 08434 77210 000000016397
Causale: "Cognome e nome partecipante" Corso UNI11900
Ricordiamo di applicare l'IVA al 22% alle quote riportate.

ASSISTENZA

Per eventuali necessità, siamo a vostra disposizione al numero 333 7855215 o all'indirizzo formazione@csl-sicurezza.com.

ISCRIVITI